

LICEO SCIENTIFICO STATALE ENRICO FERMI

**OFFERTA FORMATIVA
A.S. 2020/2021**

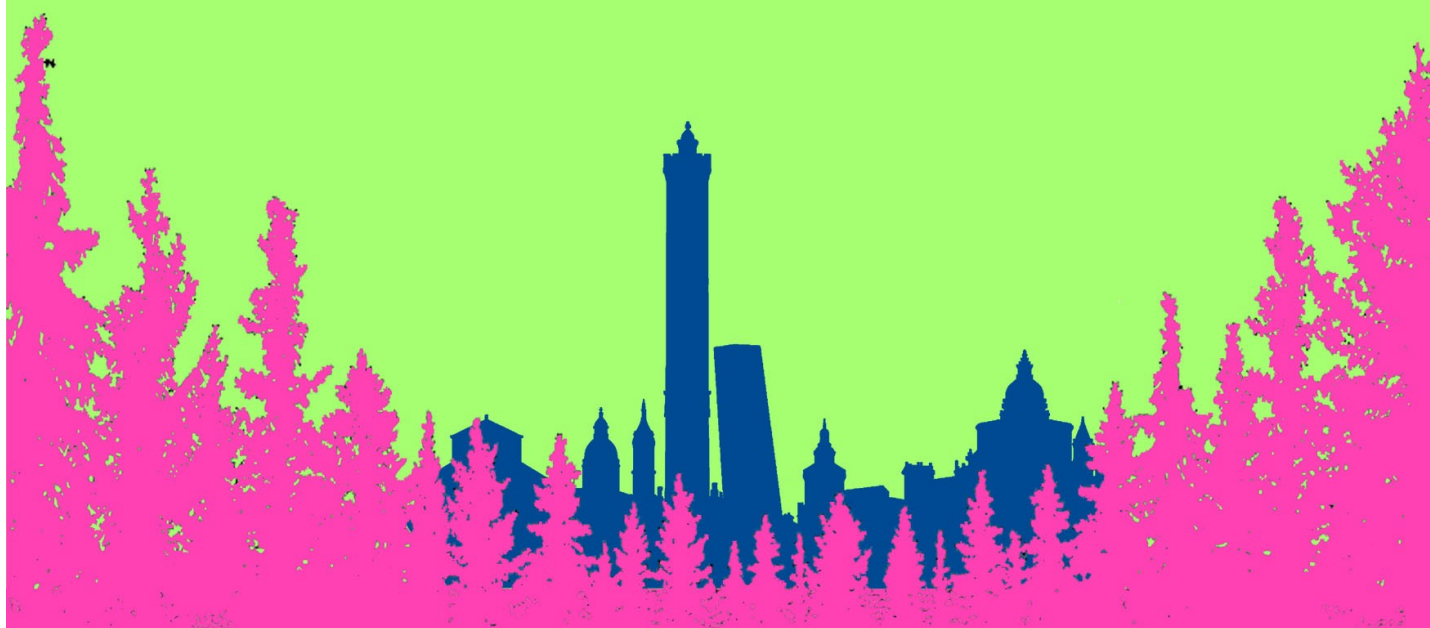

SEDE ASSOCIATA

**Via Nazionale Toscana 1
San Lazzaro di Savena (BO)**

www.liceofermibo.edu.it

Il Fermi ha... una Sede Associata!

Inaugurata nel settembre 2007, di fatto ubicata nel comune di San Lazzaro (**Via Nazionale Toscana 1**), **la sede associata del Liceo Fermi** si è rivelata in questi anni un prezioso punto di riferimento per gli studenti provenienti dall'asse Via Toscana - Via Nazionale Toscana, grande arteria di collegamento tra l'area urbana bolognese e quella periferica pedecollinare e montana.



Situata **in posizione strategica** risulta facilmente accessibile sia da parte degli studenti provenienti da Bologna (quartiere Savena, Zona san Ruffillo), sia da quelli provenienti dalle zone afferenti alla direttrice montana-pedecollinare (comuni di San Lazzaro, Pianoro Nuovo e Vecchio, Loiano, Monghidoro, Vado, Monzuno e frazioni). **La sede è raggiungibile** grazie alla **linea urbana n.13 (Bologna -> Sede Associata)**, con nuovo capolinea in Via Pavese in prossimità della scuola, e alle **linee extraurbane n.96 e 906 (Collina e Montagna -> Sede Associata)**.



La sede è **rinnovata, confortevole, accogliente**, in un **ambiente spazioso, silenzioso e immerso nel verde**. Gli spazi esterni comprendono un grande giardino, un campo da pallacanestro e uno da calcio utilizzati per le attività motorie quando la stagione lo consente. Un ampio parcheggio sul retro consente un accesso facilitato a studenti, personale docente e ospiti. La Sede Associata, recentemente ristrutturata è disposta su due piani; le aule didattiche sono ampie e luminose.

Gli spazi interni comprendono inoltre **una palestra, un'aula da disegno, un laboratorio di informatica**. E' stato allestito di recente il **laboratorio di scienze e fisica**.

Nei primi mesi del 2019, è stato **completamente modernizzato il laboratorio di informatica**, con l'acquisto di nuove macchine all'avanguardia, **grazie al contributo volontario** che i genitori versano annualmente alla scuola.

Nella sede sono inoltre presenti **in tutte le classi** le **LIM (Lavagna Interattiva Multimediale)** utilizzate al fine di rendere più efficace la didattica multimediale.

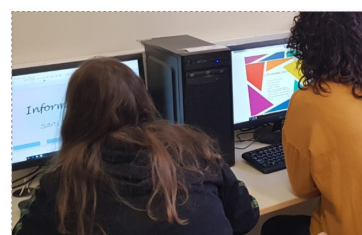
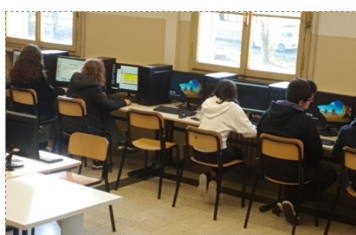

Il Fermi Sede Associata è... Liceo Scientifico

Scienze Applicate con Potenziamento di Inglese

Se desideri **approfondire l'informatica** e ti piace **sperimentare, osservare, analizzare**; se hai già maturato un **deciso interesse per le materie scientifiche** e pensi che i tuoi studi universitari saranno in questo ambito, questa è l'opzione adatta a te. Si tratta comunque di un **percorso liceale**, quindi volto a ottenere una **preparazione culturale solida sia nelle materie scientifiche** (studiate soprattutto dal punto di vista teorico) **sia in quelle umanistiche**, come è nella tradizione del "Fermi". Anche per questo il piano orario di alcune discipline è stato ampliato: in particolare, **solo in sede associata**, è stato **potenziato lo studio dell'inglese** (nel biennio è prevista un'ora aggiuntiva, nel triennio sono previsti interventi di docenti di madrelingua in compresenza e approfondimenti in ambito scientifico).

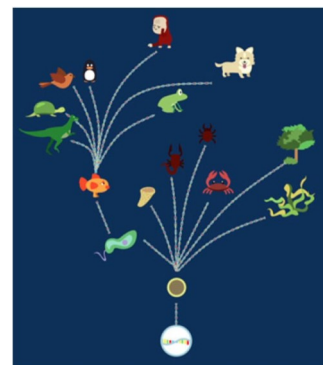

ANNI	1°	2°	3°	4°	5°
Lingua e letteratura italiana	4+1	4	4	4	4
Lingua e cultura straniera INGLESE ^A	3+1	3+1	3 ^A	3 ^A	3 ^A
Storia e Geografia	3	3			
Storia			2	2	2
Filosofia			2	2	2
Matematica	5	4+1	4	4	4
Informatica	2	2	2	2	2
Fisica	2	2	3	3	3
Scienze naturali ^B	3	4	5	5	5
Disegno e storia dell'arte	2	2	2	2	2
Scienze motorie e sportive	2	2	2	2	2
Religione cattolica o Att. Alt.	1	1	1	1	1
TOTALE ORE	29	29	30	30	30

Si tratta di uno specifico liceo, previsto dalla legge di riforma, che vede potenziato lo studio dell'informatica, della matematica e delle scienze, mentre dalle discipline viene escluso il latino.

sabato a casa!

^A sarà potenziato l'insegnamento della lingua inglese con ore aggiuntive anche di docenti madrelingua in compresenza, con modalità decise dal consiglio di classe

^B Biologia, Chimica, Scienze della Terra

La parola ai Protagonisti...

Gaia Giannace e Annalisa Buselli 3S

Noi ricordiamo bene il nostro primo giorno di scuola superiore. Il passaggio da scuola media a scuola superiore ci sembrava spaventoso.

Questa nuova esperienza corrisponde anche a nuove amicizie, nuove conoscenze e nuove abilità da sviluppare. Tutto ciò ci incuteva molto timore inizialmente.

Grazie alla calorosa accoglienza della comunità del Fermi, fin da subito queste paure sono state superate. Fin dai primi momenti infatti ci siamo sentite parte integrante di questo ambiente del tutto nuovo grazie alla assemblee, alle numerose e interessanti attività extracurricolari e all'attenzione che questa scuola rivolge ad ognuno di noi.

Non si può negare che, per frequentare questa scuola, sia necessario un grande impegno e un'immensa forza di volontà. In questi tre anni, però, in seguito agli enormi sforzi fatti, noi sentiamo che siamo cresciute. Siamo cresciute dal punto di vista sociale, dell'apprendimento ma soprattutto abbiamo un modo diverso di affrontare gli eventi e i problemi.

Non solo noi ci sentiamo più mature, ma anche i nostri genitori, seguendo il nostro percorso, sono pienamente soddisfatti di noi e delle persone che, grazie al Fermi, stiamo diventando.

Perché un ragazzo di terza media dovrebbe scegliere il Fermi? Marco Dallari 4S

Come criterio di scelta partiamo da una semplice domanda: cosa ti piace studiare? E ho detto "piace", non le materie in cui ora vai bene, perché un conto è fare qualcosa che ti piace e ti appassiona, un altro è fare qualcosa di facile, magari anche noioso. CO-SA-TI-PIA-CE? È questa la domanda a cui devi rispondere per decidere cosa fare della tua vita nei prossimi 5 anni. L'unico modo in cui io ti posso aiutare in questa scelta è dirti cosa ha portato me a scegliere questa scuola e non un'altra: a me interessa la scienza e la fisica, scoprire cosa c'è realmente sotto ai nostri occhi; l'informatica, perché è il linguaggio del futuro; la matematica, perché mi piace sfidare la mente. Anche tutte le altre materie sono interessanti, ma queste sono quelle che dovrai sfidare quotidianamente. Quello che, inoltre, è importante che tu sappia, è che il Fermi è una scuola impegnativa, e non è un aspetto negativo, perché il liceo è una palestra e se in palestra usi i pesi piccoli, nella vita non riuscirai mai a fare niente da solo, ma avrai sempre bisogno di qualcun altro più forte di te, se invece ti alleni con i pesi grandi, nella vita, e quando crescerai, non sarai mai in uno stato di inferiorità e avrai più possibilità di sollevare qualcosa di molto pesante. Insomma, il Fermi è difficile, ma che importa, meglio crescere adesso che dopo le superiori, quando si è già adulti e la testa dovrebbe essere ben avvitata al collo. Se sceglierai il Fermi sarai perché vorrai impegnarti in ciò che farai.

Sirbu Veaceslav 4T

There is no shadow of doubt in my mind that Liceo Fermi is a really challenging school. Despite the problems that you may face here, the school will provide you with such a solid education that will benefit your life gratifyingly. The honest truth is that schooling is an absolute step to success in life. Metaphorically speaking, good education allows you to "jump the queue" and see further on by standing on the shoulders of giants who came before you. Learning will widen your outlook on life and prepare you to tackle your daily problems as well. Looking back I realise that this school requires your full commitment to the journey, and not to the outcome. There is no man alive who has never failed. Your journey may, at times, be a nerve-wracking puzzle, but remember that difficult situations make you a better and stronger person. Don't let the noise of others' opinions drown out your inner voice. Have the courage to follow your heart and intuition. Everything else is secondary.

NOI E LA SCUOLA Houda Matassi e Silvia Mazzanti 4^S

Dopo cinque anni abbiamo finalmente raggiunto questo traguardo: la quinta liceale. La strada per arrivare fino a qui non è stata sempre facile, ma con impegno e dedizione si possono raggiungere i risultati desiderati. Questo è stato reso possibile anche grazie all'ambiente scolastico, che è risultato fin da subito accogliente, e grazie al sostegno degli insegnanti e del dirigente, presenti al momento del bisogno.

Nonostante le difficoltà che a volte si possono riscontrare soprattutto nei primi anni, non si avrà mai la sensazione di essere abbandonati. Frequentare il Fermi significa non sentirsi mai soli.